| Een uitgave van de Koninklijke Harmonie De Bazuin Gorinchem

| December 2014
| 28e Jaargang nr 11

SIGNAAL

De Bazuin
KONINKLIJKE HARMONIE
125 Jaar
1889 | 2014

Inhoud

| 26ste Kerstconcert
| Muzikanten in beeld
| Jubilarissen
| Nieuwe dirigent harmonie
| Met Plus de lucht in
| Concert jubilarissen
| Uitreiking jubileumboek
| Henk Bonenkamp ere-dirigent

Nieuw! Jubileumboek
Nu verkrijgbaar!

Zaterdag 20 december Kerstconcert

Grote Kerk | Aanvang 19.30 uur

KERSTCONCERT Feestelijk kerstconcert door de Koninklijke Harmonie De Bazuin Gorinchem. **Kaartverkoop:** Aan de kassa van De Nieuwe Doelen à € 15.- per pers. (incl. koffie) of via www.denieuwedoelen.nl. Kaarten zijn ook verkrijgbaar bij Primera, Hoogstraat Gorinchem of aan de kerk.

Wij wensen u gezellige Kerstdagen en een Muzikaal & Voorspoedig Nieuwjaar

Bazuin jeugd

Muziek speelt een belangrijke rol in ieders leven. Muziek betekent sfeer. Muziek verbroedert, inspireert en laat je swingen. Zelf muziek maken is een hobby waarvan bijna tachtig leden van onze vereniging volop genieten. Met onze muziekopleidingen, het samen muziek maken en het geven van concerten levert onze vereniging een belangrijke bijdrage aan het culturele en maatschappelijke leven in Gorinchem en omgeving. Graag willen wij iedereen, en vooral ook de jeugd, die muziek wil maken de gelegenheid geven om zich bij ons aan te sluiten. Hierdoor is de continuïteit verzekerd om ook in de toekomst voor u muziek te kunnen maken. Maar tegelijkertijd willen wij de kosten voor iedereen beperkt houden, zodat er voor niemand een drempel hoeft te zijn om muziek maken als hobby te beoefenen.

Op de foto staan:
Max Liet, Frank van Middelkoop, Evie van de Beek, Lars van der Lee, Jasper de Boer, Anja van Middelkoop, Adrie van Werd, (dirigent) Rebecca Kuijpers, Daco Groeneveld, Freek-Jan Vernhout, Christian Roth, Kiki van Beekom, Imme Schoot Uiterkamp, Cynthia van Berkel, Ria Kuiper-Hodes, Jari Alkema, Koen van Asch, Luca Hellings, Raimo van Berkel, Jesse-Jelle Kuiper, Naomi van Berkel, Marit Vermaat, Lotte Kuijpers, Denise Zegwaart, Maudie van Schelt. Verder spelen nog mee: Lena Noordermeer, Huug Noordermeer, Jeroen Bikker, Yaël Jumnoodoo, Jenske Versluis, Lisa van de Linde.

VLIETLAAN 19
Herenkapsalon

op afspraak
achter de Johanneskerk
tegenover het Piazza Center

Vlietlaan 19
Gorinchem
Tel. 0183 - 620154

ook 's avonds

Bike Totaal Gorinchem

Op zoek naar een gebruikte of nieuwe fiets?

Ruim assortiment fietsen en accessoires:
- elektrische fietsen
- stadsfietsen
- lifestyle fietsen
- kinderfietsen
- racefietsen
- ATB

Kijk op www.biketotaalgorinchem.nl voor een actueel aanbod van onze fietsen, nieuw én gebruikt!

Batavus - Cortina - Gazelle - Giant - Raleigh - Sparta

Marinus Spronklaan 45 b 4205 CG Gorinchem
Telefoon (0183) 69 94 91
info@biketotaalgorinchem.nl - www.biketotaalgorinchem.nl

PLUS JanSterk
geeft meer ...meer voordeel

WINKELCENTRUM NIEUW-DALEM"
GORINCHEM- OOST

BOS RECLAME
ONTWERP | CONCEPT | DRUKWERK | ADVERTISING | WEBDESIGN
Creatieve communicatie concepten.
www.bosreclame.nl

Cariba's Kinderparty
Maak jouw verjaardag tot een succes!
Met het speciale Cariba's kinderfeest.
Een compleet verzorgd feest;
✓Zwemmen
✓Feestmenu
✓Limonade
✓Ijs

EEN WATERFEEST VAN JEWELSTE
Reserveer tijdig: 0183-623911

OPENINGSTIJDEN RECREATIEBAD

Maandag	gesloten
Dinsdag	12.00 - 17.00 uur / 19.00 - 22.00 uur
Woensdag	12.00 - 22.00 uur
Donderdag	12.00 - 17.00 uur

binnen®
Van der Lingen
vloeren en raamdecoratie
Mar. Spronklaan 69 Gorinchem
T (0183) 624464

Mooi mannen!
van Rijswijk
MAN & MODE
Van Rijswijk 90 jaar
Gorinchem: Piazza-Center 41
Telefoon (0183) 63 39 23
Altijd actueel in mannenmode!
www.vanrijswijkmode.nl

EP:Gorkum
ElectronicPartner
Electronic Partner Gorkum
- TV
- Video
- HiFi
- Huishoudelijk apparatuur

Piazza Center 79
Telefoon 0183-63 18 22
Fax 0183-63 71 20

Administratie
en Technische Dienst:
Boezem 11 Gorinchem

VAN LOPIK
VISSPECIALIST
KWALITEITS GARANTIE
Uw adres
voor verse en gebakken vis..!
Piazza Center 27 Gorcum Tel./Fax (0183) 63 47 09

JEWÉ
HET KLANKBORD VOOR DE DOE HET ZELVER.
veel kijk en luisterplezier!

Primera
Fransen
de gemakkelijke winkel voor wenskaarten, kansspelen, tabak en tijdschriften
Piazza Center 35 • Gorinchem
Telefoon (0183) 63 22 07

Persfoto Pearl Jozefzoon - by Laura Oldenbroek

Koninklijke Jubileum Concerten

26e KERSTCONCERT GROTE KERK
Pearl Jozefzoon + Gospel Boulevard Small
Zaterdag 20 december 2014 | Aanvang 19.30 uur
Entree € 15,- | Kerk is om 19.00 uur open

In het jubileumjaar van de Koninklijke Harmonie het 26e Kerstconcert. Gastsolist is Pearl Jozefzoon die nu een hoofdrol speelt in de musical Dreamgirls. Pearl zal solistisch optreden en samen met het bekende Gospel Boulevard Small o.l.v. André Bijleveld. Ook met de harmonie zal zij een drietal nummers zingen. Pearl Jozefzoons muzikale roots liggen in het zingen in een band van de kerk en een gospelkoor. Haar grote voorbeelden op zanggebied waren Whitney Houston en Mariah Carey: "Die twee waren mijn focus, zo wilde ik ook zingen." Dat Pearl inderdaad over een prachtige stem beschikt heeft het grote publiek kunnen ontdekken tijdens haar deelname aan het eerste seizoen van The Voice Of Holland. Haar muzikale bijdrage aan deze avond maakt het tot een maximale concertervaring waar je als toeschouwer niet omheen kunt! U kunt samen met de Koninklijke Harmonie rekenen op een echt spetterend kerstconcert.

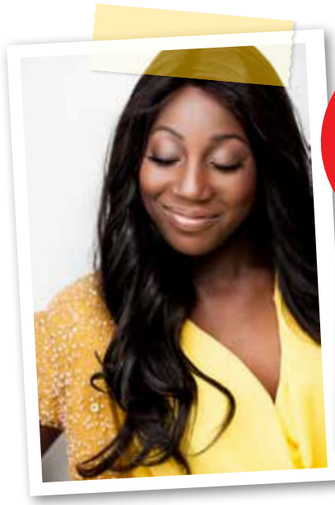

Concert Henk Bonenkamp. Hoorden we in de wandelgangen dat het een ouderwerts Bazuinfeest is geweest. En dat was ook zo. Gewoon een mooie Bazuinmiddag. Hulde aan de organisatie.

Facebookpagina. De Bazuin heeft nu ook een facebookpagina. Al gezien? Reageer en deel. https://www.facebook.com/pages/Koninklijke-Harmonie-De-Bazuin-Gorinchem/220007061496868

Paul van Opstal. Onlangs 81 jaar geworden. Paul behoort tot de oudste generatie en zeer betrokken Bazuinleden. Onze hartelijke felicitaties en nog vele jaren in goede gezondheid.

Geknipt uit De Telegraaf:

NS-orkest te laat door vertraging op spoor.

Het voltallige NS-harmonieorkest stond woensdagmiddag in de startblokken voor een feestelijk optreden in de hal van het Centraal Station Amsterdam. Of nu ja, bijna het voltallige orkest. Dirigent Arno Schipdam was namelijk in geen velden of wegen te bekennen. Zijn trein kampte met vertraging.
Ja, ja, het zal wel Telegraaf. Volgens onze dirigent -en dat is Arno Schipdam- kwam hij gewoon per auto. En ja wel iets te laat. Mooie inkopper NS harmonie en trein te laat. Al met al leuk verzonnen.

Geknipt uit De Telegraaf:

George Baker viert verjaardag met nieuw album

George Baker viert zijn zeventigste verjaardag en zijn 45-jarig jubileum als artiest met een nieuw album. Seventy, zoals de plaat gaat heten, bestaat uit nieuwe, zelfgeschreven nummers. Om zijn verjaardag en zijn jubileum te vieren, krijgen fans bij Seventy een gratis compilatie-cd. Het tweede schijfje bevat live-versies van 6 nummers uit het aanzienlijke repertoire van de zanger. De opnames zijn een paar jaar geleden gemaakt voor NPO Radio 5 met het New Symphonic Orchestra. Naast de extra cd brengt Baker ook zijn wereldhit Little Green Bag als bonustrack opnieuw uit.

Laten wij bij De Bazuin George ook kennen. Als gastsolist bij Musicfactory concert in De Nieuwe Doelen. Liep bij de repetities zijn jonge begeleider naar de partituren van de dirigent. Bleek dat ie geen noot kon lezen. Wij noemen George bij De Bazuin "Breed-Bek-Kikker". Was een leuk populair concert. Dus wie herinneringen wil oproepen koopt zijn CD.

Maand-contributie

Op de Algemene Ledenvergadering van 18 juni 2014 is er besloten om de contributie per 1 oktober te verhogen.
- Leden jonger dan 18 jaar: **€ 9,50** (voorheen € 8,00)
- Leden 18 jaar of ouder: **€ 12,50** (voorheen € 11,00)

Ben je als gezin lid van onze vereniging en betreffen dit drie personen? Dan is het derde lid voor de helft van de prijs.

Repetitietijden

Repetitiies zijn na de vakantie allemaal op de woensdagavond met voorlopig de volgende vastgestelde tijden:
Beginners 18.30 uur tot 19.10 uur (C-orkest)
Leerlingen 19.10 uur tot 19.50 uur (B-orkest)
Harmonie 20.00 uur tot 22.00 uur (A-orkest)

Groot orkest (Harmonie A) / Midden orkest (Leerlingen B) / Opstap orkest (Beginners C). Bij binnenkomst dient men rekening te houden met op dat moment spelend orkest. Praten en gerommel werkt storend. Dank voor de medewerking. Het is ook mogelijk om van de bestuurskamer gebruik te maken.

Schoonmaakdag terugblik

Op zaterdag 13 september is er weer een schoonmaakdag in de harmonie geweest . We hebben met z'n allen een leuke dag gehad veel schoongemaakt maar zeer zeker ook met veel lol en goede zin. Bij de koffie kregen we een lekkere appelflap en ook de lunch was uitstekend verzorgd door Dinny Bezems met heerlijke zelfgemaakte soep! Er kwamen spontaan een paar ouders van onze jeugdleden aanlopen die de handjes flink hebben laten gaan! De ouders van de jeugd waren hierdoor goed vertegenwoordigd . Ook was ik blij verast met de hulp van drie echte mannen die zeer zeker niet onder deden voor de vrouwen tijdens de schoonmaak.
Frieda Dinny, Arjan Hans, Yvonne, Gina. En ik wil toch even apart vermelden: Frank v Middelkoop! Heel erg bedankt voor jullie inzet, jullie goede zin, en natuurlijk het harde werken!!!
In het voorjaar is er weer een schoonmaakdag en we hopen datwe weer op zulke goede hulp kunnen rekenen!
Gina Spronk

Bestuursleden gezocht

Zoals de meeste van u zullen weten, zijn in 2013 een aantal oudbestuurders in het bestuur gestapt om het toenmalige bestuur te ondersteunen en ervoor te zorgen dat we een mooi jubileumjaar zouden krijgen. Tevens stelden zij het doel nieuwe bestuurders te vinden en deze in te werken en mee te trekken, om zo in de toekomst een ervaren en daadkrachtig bestuur achter te laten. Tot op heden zijn we daar zeer beperkt in geslaagd door twee jeugdleden mee te laten lopen als een soort van snuffelstage. Dit is echter niet voldoende. Hierbij doen wij dan ook een dringende oproep aan u allen om tussentijds in te stappen als bestuurder van uw Bazuin. Tevens ook een vriendelijk verzoek aan de ouders van onze jeugdleden. Het bestuur bepaalt het beleid voor de toekomst van de vereniging, dus ook voor de toekomst van uw kind. Door mee te besturen kunt u zich hiervoor sterk maken.

Schoonmaak gebouw De Harmonie

Ook zijn we op zoek naar mensen die samen een schoonmaakploeg(je) willen vormen om De Harmonie schoon en fris te houden. Na het jaren gedaan te hebben, geven Govert en Truus de Wagenaar te kennen dat ze ermee gaan stoppen.

Uiteraard zijn we hen veel dank verschuldigd. Het schoonhouden van ons verenigingsgebouw is noodzakelijk om het in perfecte staat te houden. We zijn met z'n allen trots dat we eigenaar zijn van zo'n mooi verenigingsgebouw. We moeten er dus samen de schouders onder zetten.

Boekenmarkt

We halen jaarlijks per keer zo'n 400,- tot 500,- op met de boekenmarkt. De drijfveer achter dit evenement waren Leen Besems, Govert de Wagenaar en Nanda van Stam. Nu de heer Leen Besems is overleden heeft ook Govert aangegeven ermee te stoppen.
De vraag is nu of we er wel mee door moeten gaan. 'Gevonden geld' zeggen we dan. Daar kunnen we bijvoorbeeld een nieuwe klarinet voor aanschaffen. Mochten onder u mensen zijn die de kar willen trekken om de boekenmarkt te laten voortbestaan dan horen we dat graag. Voor meer informatie kunt u terecht bij Anne Besems.

Contributie verhoging zoals besproken tijdens de ALV is ingegaan per 1 september 2014 j.l. Diegene die reeds betaald hebben zonder de verhoging, deze alsnog graag storten. Liefst uw contributie betalen via automatisch incasso. Contributie van leden vanaf 18 jaar € 12,50 per maand en voor leden onder de 18 jaar € 9,50 per maand.

De rekeningnummers van De Bazuin zijn:
- SNS Bank: NL92 SNSB 0827 6944 58
- ING Bank: NL90 INGB 0001 5344 92

Bazuin zoekt muzikanten

Wil een ieder in zijn/haar omgeving actief zijn met ledenwerving voor de Harmonie, er zijn div. instrumentengroepen niet of onderbezet. Mogelijk kunt u oud-leden enthousiasmeren of mensen uit uw familie of omgeving.

Jubileumboek

U kunt nog steeds het jubileumboek bestellen, maar wees er wel snel bij want op=op. Het boek is gedrukt en telt maar liefst 192 pagina's. Een uniek monumentaal product. Een fantastische impressie van 125 jaar Bazuin. Dat is nog niet eerder zo vertoond. Oplage: 250 exemplaren. Helaas. We hadden er graag meer laten drukken maar de voorintekening was zeer gering. Iets meer dan de helft is nog beschikbaar voor wie interesse heeft. Zou wel mooi zijn als we die kwijt kunnen.
Per boek: € 35 ,- Schrijf je in via de website of vraag aan bij Joke van Oord. Boeken zijn ook verkrijgbaar bij Primera aan de Hoogstraat.

Noodzakelijk puntensysteem

Zoals we al eerder hebben aangegeven tijdens de algemene ledenvergadering, is er besloten om het puntensysteem weer in te gaan voeren. Om onze mooie muziekvereniging draaiende te houden moet er veel gebeuren. Wij als bestuur kunnen dat niet alleen, daar hebben we uw hulp bij nodig. Als we het vrijblijvend vragen blijkt het animo minimaal en beperkt zich tot steeds weer dezelfde mensen. Bij de hockeyclub, tennisverenigingen en botenclubs hebben ze een verplicht roulatiesysteem. Ons puntensysteem komt ongeveer op hetzelfde neer. Ook u MOET uw steentje bijdragen. Alleen dan kan de vereniging overeind blijven. We rekenen opuw medewerking.

Hoofdprijs De Bazuin Jubileum loterij

Plus Jan Sterk ballonvaart!

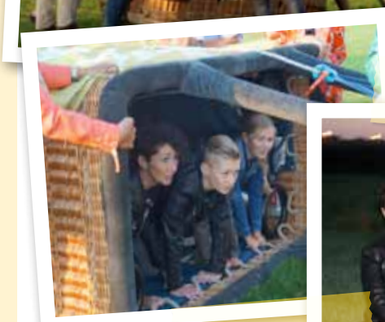

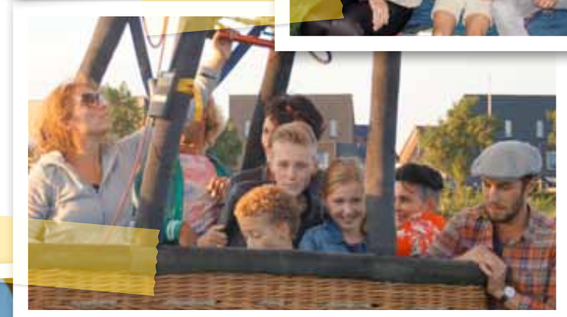

Op een mooie zomerse dag hebben de hoofdprijswinnaars de familie van Wijk uit Hoog Blokland hoog genoten van een fantastische ballonvaart. Hier een impressie. Met dank aan Albert Sterk van de Plus.

Arno Schipdam nieuwe dirigent Harmonieorkest

”Een repetitieavond moet mij ook voldoening geven”

De ontgroeningsweken zijn voorbij. Harmonie en zijn nieuwe dirigent leren elkaar steeds beter kennen. Arno Schipdam, de geboren Twent die als muzikant al jaren stad en land doorreist, heeft in Gorinchem zijn laatste uitdaging gevonden: het de toekomst binnen dirigeren van De Bazuin.

Een nieuwe uitdaging, waarvoor hij had de afgelopen jaren simpelweg geen tijd zou hebben gehad. Door een druk muzikantenbestaan, als trombonist bij het Residentie Orkest en dirigent van het NS Harmonieorkest. Maar ook Arno Schipdam werd geraakt door de bezuinigingen in de cultuursector. ‘Musiceren in het Residentie Orkest is een deeltijdbaan geworden’, vertelt hij. ‘Van 100 procent naar 65 procent. Ook mijn vrouw is flink gekort in haar uren: zij heeft zelfs 50 procent ingeleverd.’

Relativeren

Hij kan het relativeren: ‘Het is veel, maar aan de andere kant mogen we blij zijn dat we nog behoorlijke parttime banen hebben. En ik ben van mening dat je als professioneel muzikant vanzelf aan je trekken komt als je goed genoeg bent. Dat blijkt ook wel.’

De vrijgevallen uren boden de dirigent in ieder geval de ruimte om op zoek te gaan naar een nieuw orkest. De advertentie die hij van De Bazuin onder ogen kreeg, sprong er direct uit tussen het andere aanbod, zo vertelt Arno over zijn eerste kennismaking met de Gorcumse harmonie. ‘Ik was wel op zoek naar een beetje niveau. Nee, ik kende De Bazuin niet, maar de concerten die gegeven werden en de stukken die werden gespeeld spraken me aan.’

Magere bezetting

Hij is eerlijk tegelijk: ‘Het enige nadeel van De Bazuin is de magere bezetting. Ik ben nooit eerder een orkest zonder baritons tegengekomen. Die disbalans is wel een behoorlijke handicap in de keuze voor muziek. En voor het niveau van het orkest.’

De nieuwe dirigent en het bestuur hebben daarover al uitgebreid gesproken en geconcludeerd dat De Bazuin de komende tijd veel aandacht moet besteden aan het vergroten van zijn naamsbekendheid in de stad. ‘Zorg dat je een fris programma brengt, dat je je oubollige karakter afschudt’, spoort Arno aan. ‘Laten we vooral niet kijken naar wat we zelf willen spelen, maar naar wat het publiek wil horen. Zodat het blijft staan luisteren als we tijdens Koningsdag buiten in de stad optreden. Frisse, herkenbare nummers, popliedjes erbij. ’‘Flyeren na het Kerstconcert, in contact komen met de muziekscholen, zet social media in’, vervolgt Arno. ‘Mensen komen tegenwoordig niet meer vanzelf je zaal binnen. Je hebt sterke marketing nodig.’ Wees open, straal uit dat je plezier hebt in wat je doet. De oproep strookt precies met Arno’s visie als dirigent. ‘Muziek moet ook voor het oog leuk zijn. Daarmee pak je het publiek. Je uitstraling is net zo belangrijk als de muziek zelf, maar ook die moet je interessant maken. Speel niet alleen het ene nootje na het andere: vertel je verhaal. Maak écht muziek. Op alle niveaus kun je op zo’n manier spelen dat je de mensen aanspreekt.’

En? Voelt hij dat het aanslaat? Lachend: ‘Dat is wel erg vroeg nog. Een dirigent en een orkest hebben altijd een poosje nodig om aan elkaar te wennen.’ Maar, zo blikt hij terug op een novemberrepetitie: ‘Ik heb vanavond wel echt het gevoel dat we lekker gewerkt hebben.’

NS Harmonieorkest

Arno Schipdam is aan zijn elfde jaar bezig als dirigent van het NS Harmonieorkest en is daarnaast solotrombonist bij het Residentie Orkest, waarvoor wekelijks op dinsdag de repetities beginnen voor de concerten van vrijdag en zaterdag of zondag. Iedere week weer een nieuw programma, hoewel hij wat vaker een week vrij is, sinds hij er niet meer fulltime musiceert. Zijn vrouw is eveneens beroepsmuzikant: fluitiste in het Radio Philharmonisch Orkest.

Ze wonen in Eemnes en hebben drie kinderen, van 11, 9 en 7 jaar. De middelste van de drie is zeer zwaar, lichamelijk en geestelijk, gehandicapt. De andere twee maken voorzichtig kennis met muziek, maar zonder ouderlijke dwang. ‘De oudste heeft pianoles gehad, maar is er weer mee gestopt. Die is gaan voetballen’, lacht Arno. ‘Ook prima hoor. Ze moeten vooral doen waar ze zin in hebben. De jongste heeft de plek achter de piano nu overgenomen.’

Plezier

Hij mag de A27 zien over te komen, van Hilversum tot Gorcum, voor de repetities met De Bazuin. Een hele opgave, zo heeft hij ervaren. ‘Die brainstorm met het bestuur was op een dinsdag. Dan begint de file echt al bij Hilversum. Toen heb ik alleen maar parallel gereden. Heb ik meteen alle dorpjes langs de route leren kennen. Maar ik ben het wel gewend hoor. Voor het Residentie Orkest moet ik naar Den Haag. Daar staan evengoed files.’

Het mag de pret niet drukken, zo lang hij maar met plezier De Harmonie binnenkomt en weer verlaat. Want dat is bovenal wat hij zoekt als dirigent. ‘Een repetitieavond moet mij ook voldoening geven. Als ik samen werk met mensen die graag muziek willen maken en bereid zijn het onderste uit de kan te halen, dan heb ik ook een leuke avond. Hopelijk kunnen we elkaar aansteken.’

”Was je er vanavond ook?
Is een veelgeplaatste grap in de muziek.
Of ”Kijk je het nog even na?” of ” Ik heb de hele avond buiknoten gehoord”
En ook bij Joop: ”Sta je weer te plukken?”.

”Ben er altijd op de repetitie.”

De avonden worden donker. De wekelijkse repetitie bij De Bazuin is met instrument een tocht door weer en wind.
Even het gezicht op **Joop de Swart (61).** Speelt op een Contrabas ofwel strijkbas. Service technicus bij Toyota intern transport. Is 40 jaar getrouwd en heeft twee dochters. Bij Joop gaat om zeven uur de wekker. en speelt reeds 8 jaar op de bas. Heeft drie jaar les gehad op de muziekschool een strijkt thuis de hele buurt bijelkaar. ”De visite is thuis wat teruggelopen en de kinderen waren snel het huis uit” De humor rolt bij Joop over tafel. ”Ik ben muzikant. Speel klarinet, saxofoon, trombone en strijkbas. Heb 20 jaar dansmuziek gemaakt en heb overal gezeten. Bij De Bazuin ben ik al vanaf mijn 9e jaar lid en ben wel even met een tussenpose weggeweest. Heb bijna alle dirigenten meegemaakt. Vanaf Il Silensio Willy Schobben tot nu en heb het prima naar mijn zin.”

Concert met een bijzonder karakter!

Zondag 9 november een klein concert in ons Muziekcentrum “De Harmonie” aan de Dalemwal. Het concert stond in het kader van een tiental jubilarissen en de vereniging staat stil bij 25 jaar dirigent Henk Bonenkamp. Het harmonie-orkest staat onder leiding van de nieuwe dirigent Arno Schipdam.

Deze keer werden tijdens het concert niet alleen een tiental jubilarissen beloond met een speld, maar werd ook stil gestaan bij het vertrek van dirigent Henk Bonenkamp, die 25 jaar het stoker hanteerde, maar werd de nieuwe dirigent Arno Schipdam aan een volle zaal voorgesteld. Afwisselend kon het publiek genieten van een kort concert, waarbij tussen de uitvoeringen door de officiële handelingen werden verricht. Deze gebeurden in een samenwerking tussen de voorzitter Anne Besems en erevoorzitter Theo Bos. Theo praatte de delen aan elkaar, terwijl Anne druk was met het uitdelen van de spelden en geschenken.

Afscheid dirigent Henk Bonenkamp
Allereerst werd afscheid genomen van de dirigent, Henk Bonenkamp. Theo Bos, die hem als langst als voorzitter had meegemaakt, bedankte hem voor de mooiste klanken, die onder leiding van Henk te horen waren. Daarna kreeg hij een enorme “pasfoto” van zichzelf, met daarop de handtekeningen van alle leden. Daarna ontving hij ook een horloge, een dinerbon, bloemetje en een bos ballonnen waarin geld van de dankbare leden zat,zodat hij het zelf kon besteden. Henk werd ook benoemd tot eredirigent van de Bazuin. Voorzitter Anne nam toen het woord over, want de eerste jubilaris was Theo zelf, met 40-jaar lidmaatschap. Verder werd tijdens het concert nog tijd gemaakt voor jubilarissen die ook 40, 25 of 12 ½ jaar lid waren.

Jubileumboek
Ook kwam Piet Hootsen aan de beurt. Hij ontving het eerste boek waar hijzelf zoveel werk voor had verricht. Het boek is een unieke vogelvlucht van 125 jaar Bazuin. Er is lang aan gewerkt en het werk had zelfs even stil gestaan door het overlijden van Frits Stout, die aan de wieg van het boek had gestaan. Het was ook Piet zelf die vond, dat hem teveel er werd toebedeeld en noemde namen van anderen op, waarbij Frans Swaters ook een grote rol kreeg toebedeeld. Liefhebbers kunnen nog altijd inschrijven bij de Bazuin. Het boek kost €.35,- (maar is wel €.100,- waard vulde Theo nog even aan). Het ziet er dan ook prachtig uit.

Nieuwe dirigent
Na het concert met nummers als, Florentiner March, Oregon, Dances with wolves, A Klezmer Karnivalen Pavane in Blue werd de nieuwe dirigent Anne Schipdam aan het publiek voorgesteld. Theo Bos gaf aan dat zowel bestuur als leden vonden dat de start met hem als zeer positief waren geweest en dat gaf moed voor de toekomst, waarbij nieuwe leden/muzikanten ook zeer welkom waren.

Tekst en foto’s met dank aan © Foto: GP-foto

Gesproken woord door ere-voorzitter Theo Bos

Henk Bonenkamp
Henk 25 jaar dirigent van de Koninklijke. 4x op conours geweest. 7 Promsconcerten en 25 Kerstconcerten. Daarnaast natuurlijk de traditionele voorjaars- en nieuwjaarsconcerten. Kortom je hebt veel beleefd en meegedaan met de club. En ik zeg bewust meegedaan want je was nooit te beroerd om meer te doen dan alleen dirigeren. Dat siert je.

Ik weet nog wel dat we 25 jaar geleden in Papendrecht bij je thuis op bezoek waren. Samen met Henk van Engelen, Frits Stout en Frans Swaters moesten we je overhalen om bij De Bazuin te komen als dirigent. Je zat toen al bij Soli Deo Gloria in Alblasserdam en speelde ook nog bij de Marinierskapel. Bij De Bazuin dirigeren ging niet zonder slag of stoot. Eerst aarzelend en op ons aandringen ben je toch ingestapt op naar het 100-jarig bestaan. Ik citeer uit het jubileumboek "De beginperiode was moeilijk, zowel voor de veeleisende dirigent als voor de muzikanten. Men moest weer hard studeren en graag op elke repetitie aanwezig zijn"

Eigenlijk niks nieuws onder de zon. Vandaag de dag kunnen we hetzelfde zeggen tegen de huidige orkestleden. En….we zijn 25 jaar verder. Maar wel: andere tijd. andere aanpak en gezien vandaag de dag de vele wisselingen, dus een ander orkest.

Henk
De Marinierskapel was de mooiste tijd van je leven zo vertelde je wel eens. Elke dag met plezier gewerkt en de liefde voor muziek is altijd gebleven. Ik denk dat je bij De Bazuin ook een mooie periode hebt beleefd. Weet je nog? Met het hele orkest naar Zuid Frankrijk.

En artiesten die we uitgenodigd hadden voor onze concerten zoals: Louis van Dijk, Ernst Daniel Smid, Henk Poort, Mannenkoor van Gerrit Fokkema of het Mastreechter Staar. Maar ook de Poolse tenor Jazek Pazola of de koren Tutti en Intermezzo. Weet je nog? George Baker en recent Petra Berger? Je was niet altijd in je hum voor deze artiesten. "Het zijn professionals en ze moeten het maar doen" . zei je dan. Ja soms een beetje "kort aan de broek" , dat was je ook wel 'ns.
Maar geen nood. Dat zeggen ze van mij ook…

Je hebt afgelopen maanden een zware operatie achter de rug. Een heen en weer periode naar het ziekenhuis. Het gaat gelukkig weer goed, maar het heeft nog wel even tijd nodig, voordat je je tomeloze enthousiaste energie weer terug hebt. Want zo was je altijd. "Tomeloos enthousiast" 25 jaar lang! We willen je daar voor bedanken en hebben een aantal leuke cadeaus voor je.

Fotoprent
Laat maar binnenkomen. Henk achter deze pasfoto kun je je thuis goed verstoppen en lezen wat de orkestleden er op hebben geschreven. Een leuke prominente herinnering voor op het toilet.

Horloge
Je horloge was al een tijdje stuk en het idée was dat je van de vereniging een nieuwe zou krijgen.Tussentijds is er een kermishorloge aangeschaft, maar nu heb je weer een fraai exemplaar. Ik weet het zeker, want het is door Marian ingekocht.

Henk
Je speelt ook nog in een saxofoonkwartet en bij de Rotary hebben jullie namens De Bazuin een concert gegeven. Alstublieft een dinerbon voor vier bij De Hoofdwacht. Bloemetje erbij. Wat wil je nog meer.

O,ja Henk blijf nog even…..
Dames en heren
Namens leden en bestuur van de Koninklijke Harmonie De Bazuin mag ik Henk Bonenkamp –voor zijn vele verdienste in 25 jaar- benoemen tot ere-dirigent van De Bazuin.Henk van harte gefeliciteerd en zeer bedankt voor alles!

Jacqueline 40 jaar
De naam Hootsen gaat als een rode draad door de vereniging. Jacque je hebt twee broers die hun muziekcarriere zijn begonnen bij De Bazuin. Je vader is oud voorzitter en ere lid en gangmaker van het jubileumboek. En daar heb je ook een groot aandeel gehad in opmaak en lay-out Verder blaas je al een tijdje een belangrijke klarinet partij. Was door de jaren heen actief voor de zeer fraaie decoraties in de nieuwe doelen en voor de Kerstconcerten en daarbij ben je op diverse fronten breed inzetbaar. Jacque bedankt voor je inzet en van harte gefeliciteerd met 40 jaar Bazuin.

Joke & Nanda
Nanda
Je bent het oudste actieve lid hebben we onlangs vastgesteld. Maar je wil het niet weten. In 1966 op een verjaardagsfeest ontmoette je daar de Bazuinmuzikant T. Bos. Sorry T. Bossser. En die haalde je over om bij De Bazuin te komen spelen. Nog even en je bent 50 jaar lid!
Nanda je hebt heel veel gedaan voor de vereniging. Elke week van Barendrecht naar Gorcum. En natuurlijk combineer je dat met een familiebezoek aan je zus. Naast klarinet spelen was je actief als bestuurder, bij de majorettes, ledenadministratie, muziekcommissie maar ook -zo staat het in het jubileumboek- bij de drumband en boekenmarkten betrokken. Je verzorgt de verjaardagskaarten en wat nog al niet meer. Je hoort tot het zeldzame ras "vrijwilligers" waar een vereniging op kan bouwen. En waar het kan ben je inzetbaar. Mits je maar niet letterlijk tussen wal en schip valt of een af andere uitglijer maakt waardoor je weer maanden kreupel loopt. We willen je bedanken en rekenen nog jaren op je aanwezigheid.

Henk Bonenkamp | Ere dirigent

Joke van Oord | Nanda van Stam | Jacqueline Hootsen

Joke
Joke komt uit Werkendam Komt ook elke week in weer en wind over de Merwedebrug . "En dat doet ge al jaren. "Moet je hum toch 'ns heuren" "Zeg, Luster es". Ja we verstaan je heus wel. Dat kan ook niet anders want Joke is een "klever". Wat ze moet regelen doet ze dan ook optimaal en met volledige inzet. Je hebt in het bestuur gezeten. Jarenlang het secretariaat gedaan. Recent de loterij op je genomen. Je bent bestuurder Kerstconcert. Je verstuurt alle concert uitnodigingen . Organisatie gehandicapten- concert en noem maar op. Joke bedankt voor je inzet én we hebben je nog steeds nodig.
"Heurt ge da?"
Dames Van Stam en Van Oord we hebben een bloemetje en ik geef jullie een dikke zoen. En als waardering ontvangen jullie allebei het fraaie Bazuin-beeld.
Van harte gefeliciteerd!

Sharon Besems 12 1/2
We hebben je een tijdje gemist bij de trompetten.Verkering, verhuizen, huis kopen en werken. Toch pak je de draad weer op en bent begonnen op een bariton. Da's mooi voor de vereniging. We hopen dat je dat nu jaren aaneengesloten blijft doen en natuurlijk met veel plezier. Ik mag je feliciteren en bedanken voor je inzet. 12 1/2 jaar lid van De Bazuin. Ook voor jou bloemen en een fraaie Bazuin-speld.

Jeroen Gelderblom 12 1/2
Ha Jeroen. We zitten alweer een aantal jaren naast elkaar. Tot genoegen van de afdeling hoorns blaas je er altijd lekker in. Je hoort ook tot de mobiel-generatie. Even rust tijdens de repetitie en gelijk kijken of de wereld is vergaan.
Jeroen je bent een gewaardeerde muzikant voor De Bazuin dus het is belangrijk dat je er altijd bij bent. Sinds kort loop je ook mee met het bestuur en ik zie je straks nog wel een keer staan als voorzitter. In elk geval zeer bedankt voor je inzet en van harte gefeliciteerd. 12 1/2 jaar Bazuin!

Richard van Hoven 12 1/2
Je speelt op het mooiste instrument van de vereniging. Bas klarinet. Een mooie grondklank voor het orkest. Tenminste als je er bent. Je bent op klarinet begonnen en toen deze bas klarinet vrij kwam direct overgestapt. Je hebt recent een fraaie CD opgenomen met Celtische muziek dus ook buiten De Bazuin ben je muzikaal actief. Je jaren schrijden voort zeggen we dan. Je bent 12 ½ jaar lid van
De Bazuin. Zeer bedankt en van harte gefeliciteerd

Anja Harderwijk 25
Anja weet ook al jaren de weg te vinden vanuit Werkendam naar Gorcum. Je blaast al een tijdje je partij mee. Hebt al wat jaren bestuur achter de rug en je weet ook wel hoe het reilt en zeilt in de club. Je bent er altijd en zeer betrokken bij de vereniging. En met zoveel jaren lid zijn heb je het nog steeds naar je zin. We mogen je feliciteren en bedanken voor je inzet. 25 Jaar lid van De Bazuin.

Angela van Tuyl 25
Je bent ook een vaste kracht bij de vereniging. Muziek maken is een groot onderdeel van je weekinvulling. Naast De Bazuin speel je ook bij Sinfonnieta die gisteren een fraai concert hebben gegeven. Je bent voor de vereniging altijd inzetbaar. Een partij overzetten is geen punt. Ook de jeugd draag je op handen en doet daarin als bestuurder volop mee.
Mooi dat je dit allemaal doet. De vereniging kan niet zonder vrijwilligers. Vooral doorgaan zou ik zeggen. Je bent 25 jaar lid. Zeer bedankt voor je inzet en ik mag je van harte feliciteren.

Christiaan van Middelkoop 25
Ouwe reus! Christiaan. Je staat hier een beetje dubbel. Je wilde het ook niet. Maar toch kunnen we je jouw jubileumspeld niet onthouden. Zie het ook als een gebaar van waardering voor wat je gedaan hebt voor de vereniging. Muzikaal. Maar ook jarenlang actief in de muziekcommissie. Allemaal zeer gewaardeerd. Het ging allemaal niet zonder slag of stoot. Maar…zeggen we dan altijd "Zonder wrijving geen glans" Christiaan je hebt aangegeven om te stoppen. Dat vinden we erg jammer maar we moeten dat respecteren. Ik wens je alle goeds en succes en bedank je voor je inzet. En…je bent altijd van harte welkom. Gefeliciteerd met je 25 jaar lidmaatschap.

Distel & Mirt
Kon. Wilhelminalaan 42
4205 EX Gorinchem
tel. (0183) 623 753
fax (0183) 623 927

HAMSTRA
Machines & Gereedschappen
Bedrijfskleding
Kantoormeubelen
Outdoor - Army - Campingshop
Kl. Haarsekade 119
4205 NL Gorinchem
T 0183 62 15 00
open: ma-vr.: 08.30 - 18.00 uur
za. 09.00 - 17.00 uur
Dinsdagmorgen gesloten, Do. koopavond
WWW.HAMSTRA.WS

Perfect Video
Onze naam is uw garantie!
• voor al uw reportagewerk
• overzetten van media zoals smalfilm, foto en dia naar video en dvd
• normvertalen (o.a. PAL van en naar NTSC en SECAM)
•speciale effecten als reclame voor uw bedrijf; uw logo op CD gebrand (disc-tattoo)
• data herstel van beschadigde analoge en digitale media
Postbus 862, 3200 AV Spijkenisse.
Tel + Fax (0181) 64 05 91
info@perfectvideo.nl www@perfectvideo.nl

Besems uitvaartverzorging
een waardig en respectvol afscheid
0183 - 567 585
dag en nacht bereikbaar
Anne Besems uitvaartleider
Afscheidscentrum De Engel
een waardig en respectvol afscheid
www.besemsuitvaart.nl
kantoor: Walstraat 10a I 4201 KL Gorinchem
Afscheidscentrum De Engel
Kleine Haarsekade 122a I 4205 NA Gorinchem

Willemijn Poortvliet Renate Hooijer Tom Versluis

Richard van Hoven Jeroen Gelderblom Sharon Besems

Arie Koedam 25 (niet aanwezig)
Arie. Je bent een bijzonder geval. Zoveel jaar lid en geen instrument bespelen. Ja, we kennen je nog wel van de boerenkapel. Ik dacht grote trom. Toch? Er bestaat nog een fraai foto dat je staat te plassen met de grote trom op je buik. Een hillarisch gezicht. Nee deze staat niet in het jubileumboek. Arie leuk dat je erbij bent. Ik mag je van harte feliciteren en bedanken voor 25 jaar Bazuin. Er zijn muzikanten die op uiteenlopenende redenen stoppen. Renate en Willemijn en Tom

Renate Hooijer
Renate je hebt aangeven om te stoppen, maar we willen je niet zomaar laten. Eigenlijk willen we helemaal niet dat je gaat want je bent een gewaardeerd muzikant. Ik wil je bedanken voor je inzet en vermeldt erbij dat je altijd weer welkom ben. Graag zelfs. We wensen je veel success en plezier en ook voor jou bloemen en een leuke foto.

Willemijn Poortvliet
Willemijn, dames en heren is verhuisd naar Gouda. Na een lange speurtocht heeft ze daar eindelijk haar stekkie gevonden. We hebben alle huurcontracten lange tijd tegen kunnen houden zodat ze bij De Bazuin kon blijven. Nu is dat ons helaas verder niet meer gelukt en je gaat ons dus verlaten. Als bestuurder en muzikant een groot gemis. Maar het is niet anders. We willen je graag bedanken voor je inzet en betrokkenheid en hebben ook bloemen en een fraaie foto voor je. Zeer bedankt!

Tom Versluis
Tom. Eigenlijk ben je helemaal geen lid. Maar toch zien wij dat anders.
Het was altijd een gewoonte dat je ons hielp bij concerten en dat heb je al een behoorlijk aantal jaren voor ons gedaan. En zo behoor je eigenlijk vanzelfsprekend bij De Bazuin. Je speelt ook nog in Meerkerk en door allerlei omstandigheden heb je aangegeven dat we voorlopig geen beroep op je kunnen doen. We willen je niet zomaar laten gaan en zeer bedanken voor je inzet en betrokkenheid. Wensen je met vrouw en kinderen alle succes en goeds. En nogmaals zeer bedankt.

Richard Heaser (niet aanwezig)
Richard blij dat je er weer bent. Wellicht zonder instrument maar dat komt misschien wel weer. Je hebt al een tijdje terug als voorzitter aangegeven om te stoppen -vanwege werk en gezinsuitbreiding- maar we hebben nooit de kans gekregen om dat op een Bazuin-waardige manier te doen. Vandaag is dat en mooie gelegenheid en het is goed dat je er bij bent. Ook voor jou hebben we bloemen en een fraaie foto. Zeer bedankt voor al je inspanningen voor de vereniging en we zien je bij gelegenheid graag weer terug.

Piet Hootsen en Frans Swaters
In 2005 was het idee geopperd om een boek te maken. We hebben frequent vergaderd, maar door het overlijden van onze Frits Stout en andere omstandigheden heeft het een tijdje stil gelegen. Een behoorlijk tijdje.

Frans (niet aanwezig vanwege omstandigheden) Onlangs vroeg je mij hoe de stand van zaken was met het jubileumboek “Ik wil het nog wel meemaken”. zei je toen. Ik kan je geruststellen en nu met trots zeggen: “het jubileumboek is gedrukt”.
Al je verhalen die je hebt gemaakt van de prominente Bazuinmensen staan erin.
En dat is een belangrijke bijdrage.

Piet Hootsen
Piet je levenswerk heeft een gezicht gekregen. Het is een unieke vogelvlucht van 125 jaar Bazuin. Nog nooit eerder zo mooi omschreven en voorzien van historisch en eigentijds beeldmateriaal. Ik ben er trots op en Piet je mag ook zeer trots zijn op dit bijzonder fraaie boek. Veel waardering voor je doorzettingsvermogen, geduld, accuraatheid en meedenken.

Gorcum. De Bazuin kan er geweldig trots zijn! Ik reikt je dan ook met alle plezier het eerste boek uit en wil je daarmee van harte feliciteren. Natuurlijk ook voor Frans een uniek exemplaar.

Piet Hootsen

”Ik ga elke week met plezier naar de repetitie.”

We zijn eruit. Dachten we dat Piet nooit thuis studeerde? Hij neemt zijn instrument dinsdagavond al mee naar het gebouw, dan heeft Piet bardienst bij het koor.

De avonden worden donker. De wekelijkse repetitie bij De Bazuin is met instrument een tocht door weer en wind. Even het gezicht op **Piet Koedam (63).** Speelt op een Bes bas. Coordinator buitendienst bij Poort 6. Is 32 jaar lid van De Bazuin. 41 Jaar getrouwd en heeft 2 kinderen. Piet heeft eerst 8 jaar bij de drumband gezeten en is daarna saxofoon gaan spelen. Dat heeft hij 12 1/2 jaar gedaan. Dat weet hij nog precies. Waarom? Dat moeten we hem nog vragen. Na de sax, overgestapt op de grote bas. Heeft les gehad van Henk den Uijl. Piet heeft het best naar zijn zin bij De Bazuin. Beheert al 10 jaar het gebouw en heeft 19 jaar in het bestuur gezeten. ”De nieuwe dirigent bevalt mij buitengewoon. Ik denk dat ik niet de enige ben.” En die nieuwe bas Piet? ”Ja dat is behoorlijk sjouwen. Maar ben erg blij met dit instrument. Thuis naar boven brengen doe ik in twee keer. Eerst het instrument en dan de koffer. Bijelkaar weegt dat zomaar 20 kilo.”

Christiaan van Middelkoop Anja Harderwijk Angela van Tuyl

Gesproken woord door voorzitter Anne Besems.

Dames en heren, mag ik allen welkom heten op deze feestelijke jubileummiddag van De Koninklijke Harmonie De Bazuin. We zijn nog steeds in feeststemming als gevolg van onze 125e verjaardag. Begin januari zijn we met die viering begonnen tijdens het nieuwjaarsconcert. Daarna hadden we het jubileumconcert in De Nieuwe Doelen op 3 mei met medewerking van Petra Berger, in mei het concert met het Maatreechter Staar in de Grote kerk en 2 maanden terug het concert van de Mariniers in de Nieuwe Doelen. Met nog 1 concert te gaan, wat naar mijn mening een prachtig concert lijkt te gaan worden, in de grote kerk op 18 december met medewerking van Pearl Jozefzoon en een gospelkoor, zijn we bijna aan het einde van het jubileumjaar.

We hadden in de planning staan dat we in oktober een afscheidsconcert zouden houden voor Henk Bonekamp en in november een jubileumavond voor onze leden met aanhang. Maar zoals u wellicht weet heeft Henk een vervelende periode achter de rug met de nodige gezondheidsproblemen. Ik ben dan ook oprecht gelukkig Henk hier weer onder ons te hebben en dat hij aan de beterende hand is. Henk, welkom! Met de vervroegde komst van onze nieuwe dirigent Arno Schipdam hebben we het programma aan moeten passen en hebben we eigenlijk van twee evenementen 1 gemaakt. Ik hoop, en ga er van uit dat we er vandaag een mooie en gezellige dag van gaan maken met u samen. Dames en heren, we hebben een kort concert, afgewisseld met een reeks jubilarissen en andere hoogtepunten. Mag ik aan u voorstellen, onze nieuwe dirigent Arno Schipdam!!!!

Theo Bos 40

Wat moet je nog zeggen over een man als Theo zonder in herhaling te vallen. Je hebt hier al gestaan met 12,5 jaar, 25 jaar, bij het uitreiken van het Bazuinbeeld, en bij het toekennen van je erevoorzitterschap tenslotte. En nu sta je hier voor het feit dat je 40 jaar lid bent van De Koninklijke Harmonie De Bazuin. Theo is Theo……Soms een beetje eigenaardig, soms een beetje Noord-Hollands, soms ook een beetje dwars maar altijd recht door zee, en altijd met de beste bedoelingen voor de club. Maar zonder deze eigenschappen zou Theo Theo niet zijn.

Ik bewonder zijn inzet enorm. Als ik op de zaak aan de Westwagenstraat kom, zie ik altijd wel dingen liggen van De Bazuin waar hij dan weer mee bezig is. Is het niet het Signaal, dan is het wel een poster voor een of ander concert, of is hij weer bezig met een brief om sponsors te werven bij bedrijven, wat hem overigens goed afgaat want wat deze man aan sponsors binnen heeft gebracht voor De Bazuin, ik durf het niet eens te gokken. Theo, blijf alsjeblieft de Theo die je altijd geweest bent en ik hoop dat we tot in lengte van jaren een beroep op je mogen blijven doen.

De insigne voor je 40 jarig lidmaatschap is je dan ook van harte gegund.

De avonden worden donker. De wekelijkse repetitie bij De Bazuin is met instrument een tocht door weer en wind.
Even het gezicht op de vrolijke **Victor van Hofwegen (23.)** Speelt op een bariton/tuba. Studeert geneeskunde en zit in het 3e jaar met nog drie voor de boeg en dan nog de specialisatie gynaecologie. Waarom die richting? Dat moeten we hem nog vragen.
Victor zit op kamers in Amsterdam en komt speciaal naar de repetities vooraf een concert. Hoe begonnen? ”Door de Proms concerten ben ik enthousiast geworden. Wilde eerst een saxofoon maar die was niet beschikbaar.” Victor speelt al vanaf zijn 10e jaar en heeft de muziekdiploma’s A + B. Met of zonder instrument is Victor altijd bezig met muziek. Om te luisteren, om zelf te spelen of gewoon een leuk deuntje in het hoofd.

”Superleuk. Ik blijf altijd met muziek bezig.”

Op de foto gaat er wat olie in de buizen van de ventielen. Deze zitten meestal ”vast” als er een tijdje niet op gespeeld is. Wij zeggen dan op de muziek: ”Niet gestudeerd zeker deze week?”

Met dank voor de foto’s aan Peter Thijssen

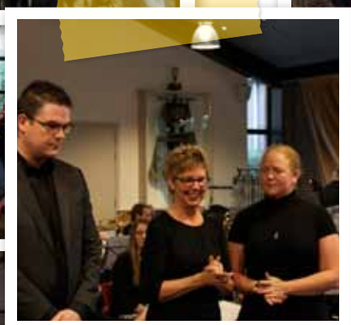

Concert met een speciaal karakter

25 Jaar dirigent Henk Bonenkamp. Introductie nieuwe dirigent Arno Schipdam. Diverse jubilarissen 12 1/2, 25 en 40 jaar. Nieuw ontwerp "Bazuin speld". Afscheid van diverse leden die stoppen bij De Bazuin. Kortom. Het was een bijzondere zondagmiddag met bijzondere activiteiten. De publieke opkomst was buitengewoon en tal van oud leden hadden ook de moeite genomen om te komen. Een waardig slot van 125--jaar Feestelijke concerten. Klap op de vuurpijl was de presentatie van het Jubileumboek. Iets voor Gorcum en De Bazuin om trots op te zijn.

Henk,
Als leden wilden we je aan het eind van je carrière bij de Bazuin graag bedanken
Want mede onder jouw leiding klonken hier de mooiste klanken
Je tomeloze inzet en humor zullen wij niet makkelijk vergeten
Maar met Arno gaan we verder zoals je wel zult weten
Moeilijk was het om voor jou een cadeau te bedenken
Toch wilden we je bij je afscheid graag wat schenken
Ook Marian kwam er niet uit
Vandaar deze ballonnen met erin de buit

Heel hartelijk bedankt en weet dat je altijd welkom bent.
Namens de leden van de Koninklijke Harmonie de Bazuin en
enkele leden van KNS Woudrichem
Met dank aan Joke van Oord voor het gedicht en organisatie.

De gemakkelijke winkel voor wenskaarten, kansspelen, tabak en tijdschriften

Primera
Hoogstraat 8 Gorinchem
Telefoon (0183) 63 12 84

VROON
MEUBELSTOFFERING

Bullekeslaan 8
4203 NH Gorinchem
Telefoon (0183) 63 65 37

Uw specialist voor de betere snack.
Tevens leverancier van de Kwekkeboom kroket, satékroket, goulashkroket, bitterballen, etc.

Snackbar 't Centrum

Grote Markt 10 - Gorinchem
telefoon 0183-636 689

Met dank voor de foto's aan Peter Thijssen

Feest voor de jeugdige muzikanten

Op zaterdag 20-09-2014 hebben ik (Angela) en Michelle een feest/spel middag en avond georganiseerd voor het jeugd orkest. Er hadden zich 16 leden aangemeld voor dit feest. Iedereen verzamelde zich bij het gebouw rond 15 uur. Op de tafels lagen al formulieren met een groepsindeling. Na wat verschuif zat iedereen bij een team wat hij/zij leuk vond. Toen mochten de teams zelf een naam kiezen.

Dit werden:
Team Naamloos bestaande uit Jesse-Jelle, Lotte, Marit en Christian. **Team De Vlammen** bestaande uit Freek-Jan, Naomi, Lena en Huug. **Team Naamlozen** bestaande uit Raimo, Jari, Rebecca en Evie. **Team The A-team** bestaand uit Jasper, Cynthia, Anja en Kiki
Hierna begonnen we 's middags met oud-Hollandse spelletjes. Deze waren Koekhappen, Snoephappen, Spijkerpoepen en een parcours waarbij van alle teamleden de benen aan elkaar vast werden gemaakt. Al deze spellen werden de tijden genoteerd per team en omgezet naar punten.

Spellen
Na deze spellen was er wat tijd over tot het eten en hebben ze met meegebrachte flessen alvast wat geoefend met flessenvoetbal. Om 17 uur zijn Frieda en Constance bij Chez Louis de bestelde friet en snacks op gaan halen. Deze gingen er goed in bij de jeugd en ook bij de volwassenen.

Na het eten begonnen we met het laatste spel flessenvoetbal. Per team had iedereen een eigen fles met water gevuld. Deze moesten ze zo vol mogelijk zien te houden want op het einde werd per team gemeten hoeveel ml water er over was. Toen alle punten bij elkaar opgeteld waren was er de prijsuitreiking rond 18.45.

De uitslag was:
1e plaats Naamlozen / 2e plaats De Vlammen / 3e plaats Naamloos / 4e plaats The A-team

Bedankt Lisette, Ingeborg en Petra voor het helpen bij de spellen. Al met al was het een zeer geslaagde middag/avond en zeker voor herhaling vatbaar.

Angela van Tuijl (lid jeugdcommissie)

Op zaterdag 20 september hebben de jeugdleden een leuke spelletjesmiddag gehad. Er waren 16 kinderen aanwezig, vervolgens werden er vier groepjes gemaakt. De volgende spelletjes hebben wij gedaan; koekhappen, snoephappen, schroefpoepen (beter bekend als spijkerpoepen, alleen dan met een schroef) en met het groepje, de benen aan elkaar gebonden, een stukje lopen over de wal. We hebben lekker patat met een frikandel of kroket gegeten. Als afsluitend spel hebben we flessenvoetbal gespeeld. Hierna werd door Angela de uitslag bekend gemaakt. Voor iedereen was er een prijsje. Om 19.00 was het afgelopen, het was gezellig en heel leuk. Iedereen bedankt voor het regelen. En iedereen bedankt die meegeholpen heeft. Anja

Maatschappelijke stage bij De Bazuin

Alle leerlingen, die vanaf schooljaar 2011-2012 zijn gestart in het voortgezet onderwijs moesten een maatschappelijke stage doen van 20 tot 30 uur. Vanaf schooljaar 2014-2015 is dit niet langer meer verplicht, maar een aantal scholen in Gorinchem heeft besloten dit initiatief toch voort te zetten. Maatschappelijke stage gaat om het doen van vrijwilligerswerk. Dit vindt vooral plaats in de non-profitsector: bij een vrijwilligersorganisatie, vereniging, instelling of maatschappelijke organisatie, zoals De Bazuin.

Frank van Middelkoop en **Raimo van Berkel.** De eerste, die zich bij de jeugdcommissie gemeld heeft, met de vraag of hij zijn maatschappelijke stage bij De Bazuin kon vervullen was Frank. En aangezien er bij een muziekvereniging altijd wel wat te doen valt, hebben wij zijn aanbod met beide handen aangegrepen.
Frank heeft ons goed geholpen bij het organiseren van de Play In for Teens. Zelf vertelt hij hierover het volgende: "Omdat ik van school een maatschappelijke stage moest lopen heb ik geholpen met het voorbereiden van de Play in for teens. De dingen die ik moest doen waren het kopiëren van muziek, het inscannen van de stukken die we gingen spelen met de Play in. Verder heb ik ook mails naar de verschillende docenten gestuurd. Omdat ik fotograferen ook leuk vind, heb ik tijdens de Play in foto's genomen. Ik vond het erg leuk om bij De Bazuin mijn stage te lopen en verschillende dingen te doen. En nu ik klaar ben met mijn stage neemt Raimo het van mij over."
Ook heeft Frank, om het kopiëren van bladmuziek voor het jeugdorkest makkelijker te maken, een lijst gemaakt waarop staat welke partijen voor welke jeugdleden bedoeld zijn. Daar zijn wij erg blij mee!

Raimo heeft ons inmiddels al geholpen bij het organiseren van het Uitwisselingsconcert met EMS Avanti. Hij heeft een programmaboekje, consumptiebonnen en bedankkaartjes gemaakt. Ook zal hij hiervan een verslag voor Het Signaal schrijven. Daarnaast zal Raimo ook helpen bij de voorbereiding van het Sinterklaasfeest en een nieuwe lijst van de voor de jeugd beschikbare bladmuziek samenstellen. Zo komen wij steeds weer een stapje verder.
Raimo zal naar verwachting eind december klaar zijn met zijn maatschappelijke stage. Ben je nog op zoek naar een leuke plek voor het vervullen van jouw maatschappelijke stage, meld je dan aan bij Constance van Berkel of Frieda van Middelkoop. Alle hulp is van harte welkom!

Krantenknipsels

En zo stond onze jeugd een paar keer prominent in de krant Goede zaak. Goed geregeld door het actieve jeugdbestuur. Trouwens een leuke foto. Dat doet ook wel wat!

Jeugd vormt band voor één dag

GORINCHEM | Jonge muzikanten zijn morgen welkom bij de Koninklijke Harmonie Bazuin in Gorinchem. De Bazuin houdt dan een Play in For Teens voor blazers en slagwerkers van 10 tot 18 jaar die al enkele jaren les hebben. De muzikanten vormen een orkest voor één dag. De Play In begint om 14.00 uur met een groepsrepetitie zodat de tieners de stukken, waaronder 'Happy', 'The Cup Song' en 'Rolling in de deep' goed onder de knie kunnen krijgen. Het concert begint om 19.30 uur in gebouw De Harmonie aan de Dalemwal. De entree is gratis. Jongeren kunnen zich aanmelden via jeugdzaken@debazuin-gorinchem.nl. FOTO KONINKLIJKE HARMONIE DE BAZUIN

Jeugd De Bazuin in concert

GORINCHEM | De jongeren van Koninklijke harmonie De Bazuin uit Gorinchem geven vanavond een concert in het pand aan de Dalemwal 15d. De jongeren van 10 tot 18 jaar leren hoe het is om in één dag een heel concert uit hun hoofd te leren. De groep start om 14.00 uur met een eerste repetitie. Het concert begint om 19.30 uur. Op het programma staan liedjes als Happy, Rolling in the deep en The cup song. De entree is gratis. FOTO DE BAZUIN

Nieuw! Jubileumboek
Nu verkrijgbaar!

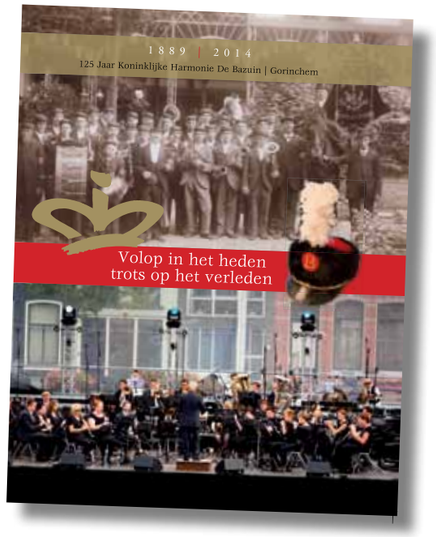

Hét Bazuin Jubileumboek is uit!
125 Jaar Bazuin in beeld gebracht. Een vogelvlucht door de vereniging heen en al haar activiteiten met het oog en accent op de laatste jaren. Maar ook met een stuk historie waar we zicht op hadden. Het roept wellicht herinneringen op.

Het is een luchtig historisch boek geworden en telt maar liefst 192 pagina's. Vol met historisch en eigentijds beeldmateriaal. Leuk om te hebben. Leuk om te lezen. Voor € 35,- kunt ook u in het bezit komen van dit mooie boek.

Verkrijgbaar bij Primera aan de Hoogstraat Gorinchem
of via website: www.debazuin-gorinchem.nl

Met een klein concert en andere feestelijkheden is de jubileumperiode afgesloten. Met dank aan alleen die hun medewerking hebben verleend in een fraaie accommodatie waar je best een feestje kan geven. Goh, wat hebben we een mooi gebouw!

Deze uitgave kwam tot stand dankzij medewerking van
NETZODRUK
DIGITAAL DRUKWERK
www.netzodruk.nl

Signaal is het verenigingsblad van de Koninklijke Harmonie De Bazuin

Muziekcentrum "De Harmonie"
Dalemwal 15d
Postbus 563 4200 AN Gorinchem
Telefoon (0183) 63 46 22
Mailadres bestuur:
bestuur@debazuin-gorinchem.nl

Ere dirigent Henk Bonenkamp
Ere-voorzitter Theo A.M. Bos

Voorzitter
Anne Besems | T (0183) 62 92 91
Secretaris Robert Stout | T 06-300 96 522
secretariaat@debazuin-gorinchem.nl
Penningmeester Gina Spronk | T (0183) 636 208
Rianne van der Laan-Venderbos (lid)
Joost Wijnands (lid)
Alexander Willemse (lid)

Jeugdcommissie Angela van Tuijl
jeugdzaken@debazuin-gorinchem.nl
Beheer instrumenten Gerda Schram
instrumenten@debazuin-gorinchem.nl
Website beheer Richard Heaser
Redactie Signaal Theo Bos

Beheercommissie gebouw "De Harmonie"
• Piet Koedam T(0183) 62 51 86
• Govert de Wagenaar | T (0183) 63 51 91

In bezit van het Bazuin beeld
1999 - Ere voorzitter Henk van Engelen (†)
2002 - Piet Koedam
2003 - Henk Ekelmans (†)
2004 - Frans Swaters
2005 - Piet Hootsen
2007 - Henk Bonenkamp
2007 - Frits Stout (†)
2009 - Theo Bos
2014 - Nanda van Stam & Joke van Oord

Ere-lid • Piet Hootsen • Frans Swaters • Nanda van Stam • Joke van Oord • Huub Nietshoven

Lid van verdienste • Paul van Opstal • Joke Koedam • Joop Gelderblom • Joke van Oord • Marco de Groot • Anne Besems

Bazuin paneel voor verdienstelijk werk
Piet Koedam (03) Theo Bos (03) Joop Gelderblom (03) Rein Jens (04) Jan Romijn (04) Huub Niesthoven, Bets Verduin (05) Herman de Ronde (09)

Secretariaat: Postbus 563, 4200 AN Gorinchem
ING bank: NL90 INGB 0001 5344 92

www.debazuin-gorinchem.nl

De Bazuin
KONINKLIJKE HARMONIE

2014. De Koninklijke Harmonie De Bazuin mag de komende 25 jaar het predicaat "Koninklijk" blijven voeren. Hare Majesteit de Koning heeft bestendiging van het recht tot het voeren van dit predicaat verleend tot 30 juni 2039.

ZATERDAG
20 DECEMBER
GROTE KERK
GORINCHEM

KERST CONCERT

PEARL JOZEFZOON

Gospel Boulevard Small

ANDRÉ BIJLEVELD | DIRIGENT

Koninklijke Harmonie De Bazuin

ARNO SCHIPDAM | DIRIGENT

KAARTVERKOOP: www.denieuwedoelen.nl. Primera Hoogstraat Gorinchem of aan de kassa van de kerk. Entree € 15,00
VRIJE ZITPLAATSEN | AANVANG 19.30 UUR | KERK IS OM 19.00 UUR OPEN.

Rivierenland fonds